



Informe de gestión 2018

Plan de Acción Sede Bogotá 2016 - 2018
UN campus de excelencia al servicio de la paz

Oficina de Planeación y Estadística Sede Bogotá

Contexto

Cifras contexto 2007-2017	Distrito Capital				UNAL país				Sede Bogotá				Sede Bogotá / UNAL país
	2007	2017	%V	%P. País 2017	2007	2017	%V	%P. País 2017	2007	2017	%V	%P. D.C. 2017	
Universidades	43	43	0%	51%									
Programas pregrado	662	633	-4%	29%	99	95	-4%	4%	49	50	2%	8%	53%
Programas posgrado	1.476	1.320	-11%	36%	292	355	22%	10%	200	212	6%	16%	60%
Matriculados pregrado*	214.593	266.609	24%	28%	39.130	43.897	12%	5%	22.759	25.098	10%	9%	57%
Graduados pregrado	27.628	38.084	38%	31%	5.264	6.022	14%	5%	3.177	3.629	14%	10%	60%
Matriculados posgrado*	22.735	49.598	118%	42%	4.908	9.983	103%	8%	3.645	6.431	76%	13%	64%
Graduados posgrado	12.994	27.837	114%	41%	1.957	4.059	107%	6%	1.504	2.435	62%	9%	60%
Matriculados doctorados*	647	2.274	251%	38%	595	1.572	164%	26%	426	894	110%	39%	57%
Graduados doctorado	42	330	686%	43%	30	199	563%	26%	26	123	373%	37%	62%
Revistas indexadas	117	119	2%	48%	42	31	-26%	13%	35	26	-26%	22%	84%
Cifras contexto	2013	2017	%V	%P. País 2017	2013	2017	%V	%P. País 2017	2013	2017	%V	%P. D.C. 2017	
Grupos de investigación reconocidos	1.629	1.837	13%	35%	544	585	8%	11%	359	386	8%	21%	66%
Cifras contexto					2016	2018	%V		2016	2018	%V		
Movilidad estudiantil entrante (nal e inter)					763	1.179	55%		535	831	55%		70%
Movilidad estudiantil saliente (nal e inter)					1.229	1.141	-7%		742	750	1%		66%
Cifras contexto					2009	2018	%V		2009	2018	%V		
Nivel socioeconómico de 0 a 3*					33.003	37.945	15%		18.855	21.943	16%		
PEAMA*					189	1.698	798%		8	829	10263%		
PAES*					1.787	2.412	35%		1.156	1.357	17%		

*Datos del primer semestre del año

Filtro de la información: Carácter IES: Universidad; Nivel de formación: Universitaria, Especialización, Maestría y Doctorado; Metodología: Presencial; Municipio de oferta del programa: Bogotá.

UN CAMPUS DE EXCELENCIA AL SERVICIO DE LA PAZ

PLAN DE ACCIÓN 2016 - 2018

Sede Bogotá
Universidad Nacional de Colombia

Gracias a las iniciativas, apoyo y participación colectiva de los diferentes estamentos de la Institución ha sido posible la construcción conjunta del horizonte de la Sede Bogotá, en la apuesta por construir la paz desde el conocimiento y el liderazgo científico frente al proceso de consolidación del pos-acuerdo. El esquema estratégico del Plan de Acción de la Sede Bogotá integra 19 proyectos que se enmarcan en los cuatro ejes del Plan Global de Desarrollo 2016 - 2018 –Autonomía Responsable y Excelencia como Hábito–, el cual convoca y se interrelaciona con los niveles Nacional, Sede y Facultad de la Universidad.

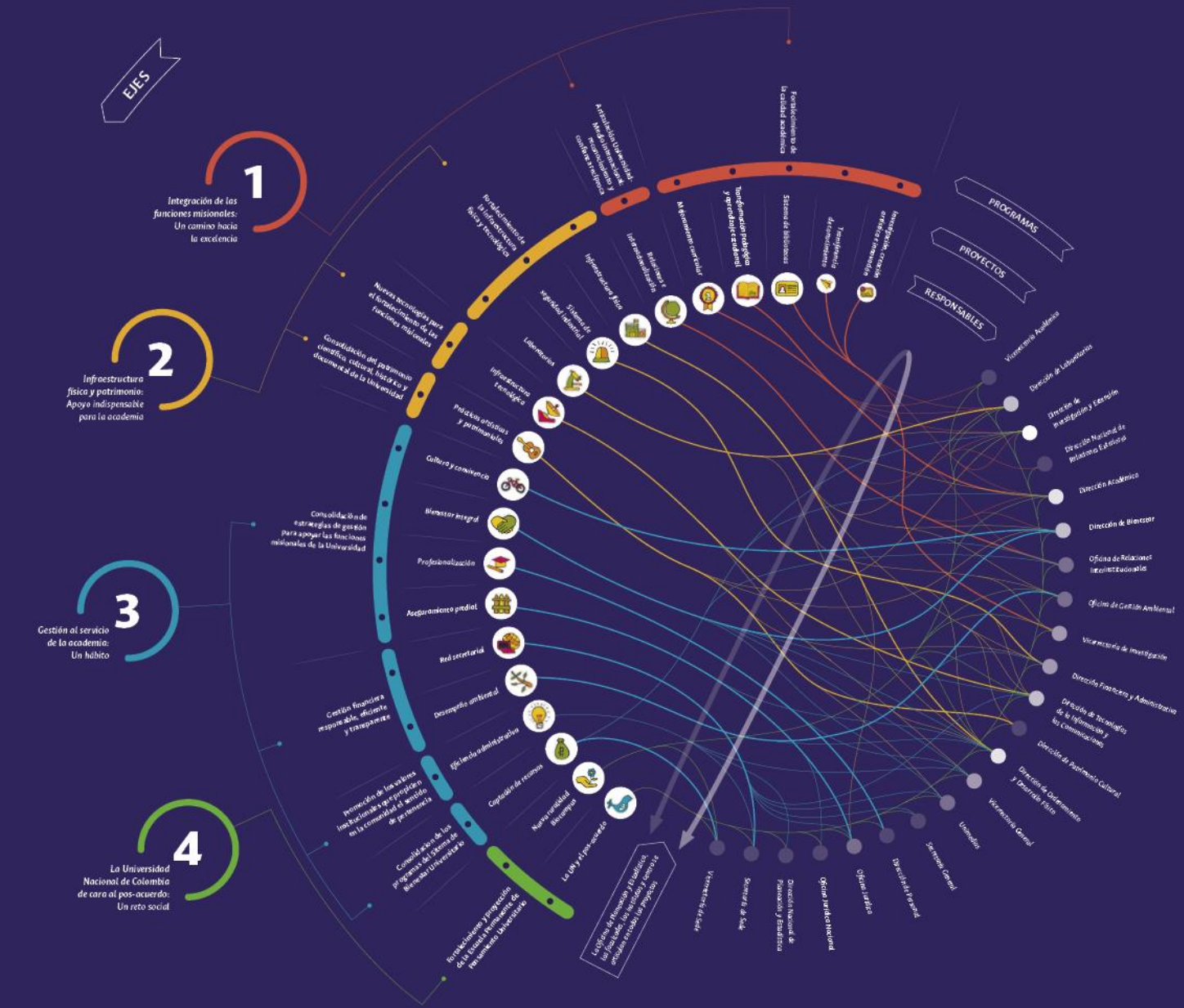

Diseñado por Germán Ávila





Inversión

Eje	Proyectos	Apropiación 2018 (millones)	%T	% Ejec.	Apropiación Trienio	2018/trienio
Integración de las funciones misionales	8	20.931	31%	88%	45.037	46%
Infraestructura física y patrimonio	25	42.206	63%	81%	79.919	53%
Gestión al servicio de la academia	7	3.228	5%	96%	9.729	33%
La UNAL de cara al pos-acuerdo	1	338	1%	39%	338	100%
	41	66.703	100%	84%	135.023	49%



1

Integración de las funciones misionales: un camino a la excelencia

Investigación

Extensión

Bibliotecas

Académica

Académica 150

Internacionalización

Catedra

Inversión en convocatorias proyectos de investigación

Facultad o Instituto*	2016	2017	2018	Trienio	Variación 2018 - 2017	2018 en el trienio
Ciencias Agrarias	\$60	\$287	\$310	\$657	8%	47%
Artes	\$1.037	\$357	\$80	\$1.474	-78%	5%
Ciencias	\$111	\$2.638	\$1.855	\$4.604	-30%	40%
Ciencias Económicas	\$73	\$182	\$30	\$285	-84%	11%
Ciencias Humanas	\$90	\$413	\$306	\$809	-26%	38%
Derecho, Ciencias Políticas y Sociales	\$60	\$246	\$50	\$356	-80%	14%
Enfermería	\$115	\$310	\$358	\$783	15%	46%
Ingeniería	\$588	\$1.675	\$700	\$2.963	-58%	24%
Medicina	\$278	\$850	\$565	\$1.693	-34%	33%
Medicina Veterinaria y de Zootecnia	\$62	\$149	\$226	\$437	52%	52%
Odontología	\$70	\$154	\$23	\$247	-85%	9%
IBUN	\$125		\$30	\$155		19%
ICTA			\$38	\$38		100%
IDEA	\$13		\$	\$13		0%
IEU			\$100	\$100		100%
IGUN			\$300	\$300		100%
Total	\$2.682	\$7.261	\$4.971	\$14.914	-32%	33%

*Cifras en millones de pesos

Fuente: Dirección de Investigación y Extensión- Sede Bogotá.

Oficina de Planeación y Estadística Sede Bogotá

Programas y convocatorias en investigación, creación e innovación

Programas / Convocatorias	2016	2017	2018	Trienio	Variación 2018 - 2017	2018 en el trienio
Programa jóvenes investigadores - Colciencias	77	12	29	118	142%	25%
Convocatoria conformación banco de proyectos de investigación, creación e innovación			15	15		100%
Convocatoria exámenes de Michigan	51	30	30	111	0%	27%
Convocatoria exámenes TOELF	217	205	241	663	18%	36%
Programa Nacional de Divulgación y Difusión - publicación libros		10		10	-100%	0%
Convocatoria para la movilidad internacional	296	345	392	1.033	14%	38%
Programa Nacional de Difusión del Conocimiento - eventos	36	56	65	157	16%	41%
Convocatoria Nacional de Proyectos para el Fortalecimiento de la Investigación, la Creación y la Innovación		196	77	273	-61%	28%
Convocatoria Fortalecimiento de alianzas interdisciplinarias de investigación y creación artística			18	18		100%
Convocatoria conjunta con la Universidad de Cundinamarca UDEC			25	25		100%
Total	677	854	892	2.423	4%	37%

Estudiantes vinculados a convocatorias de proyectos de investigación

Estudiantes vinculados	2016	2017	2018	Trienio	Variación 2018 - 2017	2018 en el trienio
Pregrado	270	94	179	543	90%	33%
Posgrado	190	77	206	473	168%	44%
Total	460	171	385	1.016	125%	38%

Fuente: Dirección de Investigación y Extensión – Sede Bogotá

Programa Jóvenes Investigadores, creadores artísticos e innovadores - Colciencias

Apoyos	2016	2017	2018	Trienio	Variación 2018 - 2017	2018 en el trienio
Estudiantes beneficiarios	77	12	29	118	142%	25%
Recurso Invertido*	\$536	\$119	\$308	\$963	158%	32%

*Cifras en millones de pesos

Fuente: Dirección de Investigación y Extensión – Sede Bogotá

Datos destacados Bibliotecas

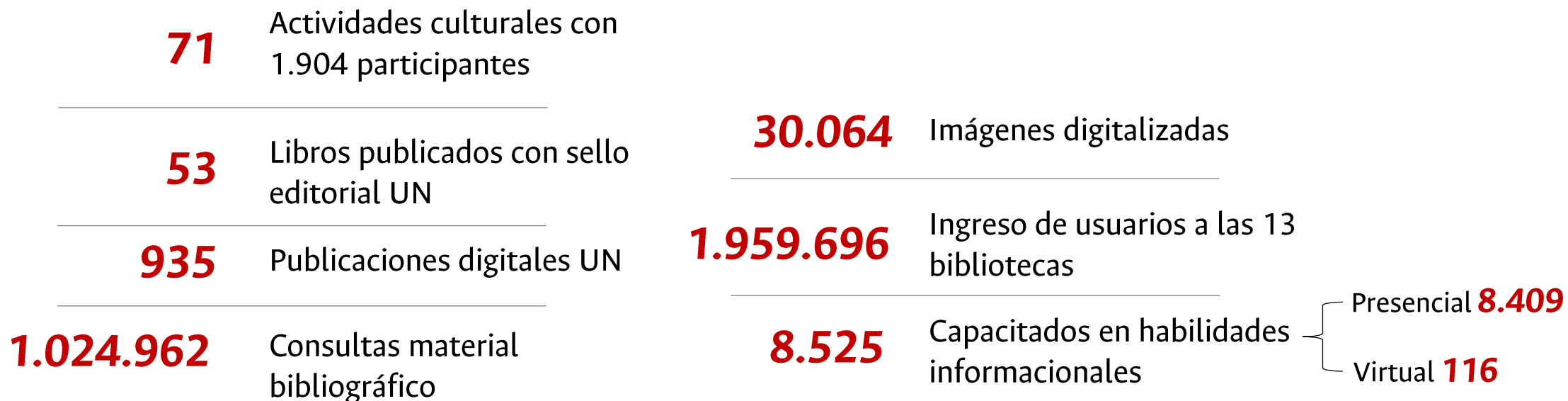

Fuente: Dirección de Investigación y Extensión – Sede Bogotá

Actividades de extensión

Unidad	2016	2017	2018	Trienio	Variación 2018 - 2017	2018 en el trienio
Personas capacitadas en procedimientos estándar de operación en Propiedad Intelectual	880	1.916	1.144	3.940	-40%	29%
Servicios de Educación Continua y permanente realizados en cursos, diplomados, eventos	1.034	512	225	1.771	-56%	13%
Servicios Académicos realizados por consultorías, asesorías, interventorías y conceptos.	170	212	121	503	-43%	24%
Proyectos de Extensión Solidaria	22	41	43	106	5%	41%
Participación en proyectos de innovación y Gestión tecnológica	0	15	16	31	7%	52%

Fuente: Dirección de Investigación y Extensión – Sede Bogotá

Recursos que ingresaron por actividad - V% 2017 2018*

Total: \$ 133.156
↑ **3%**

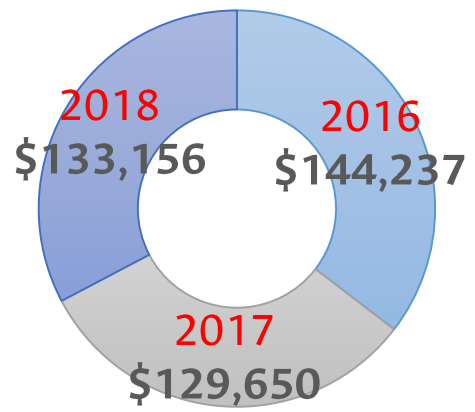

Servicios Académicos

\$ 100.967
↓ **4%**

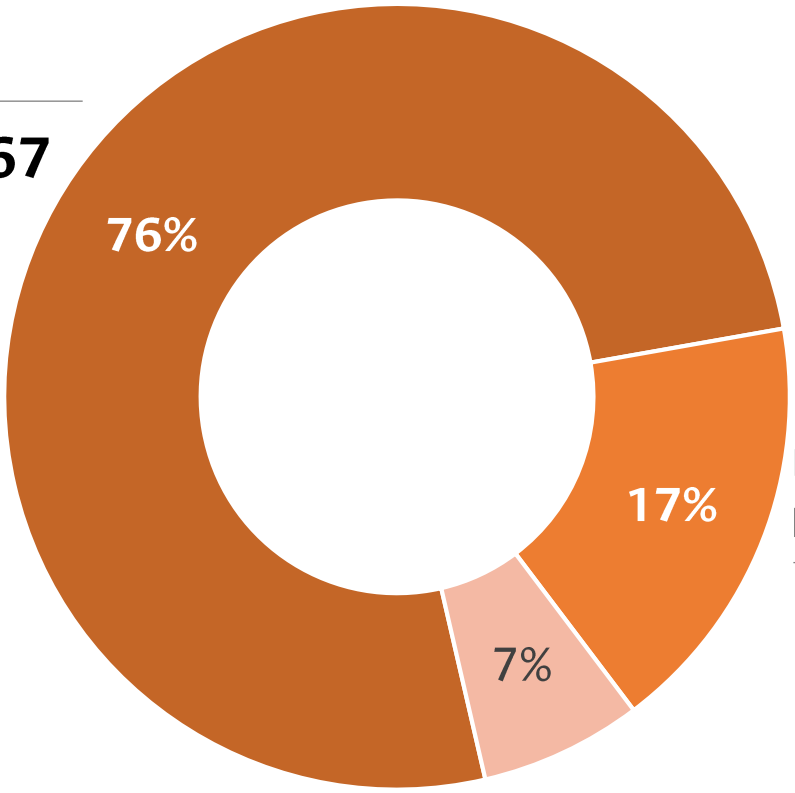

Educación continua y permanente

\$ 23.289
↑ **28%**

Otros

\$ 8.900
↑ **34%**

*Cifras en millones de pesos

Fuente: Dirección de Investigación y Extensión – Sede Bogotá

Datos destacados

**1.211
asistentes**

Congreso Internacional Desafíos de la Cuarta Revolución Industrial organizado en conjunto con el diario **La República**, que incluyó actividades con la plataforma **UNInnova**, **22 conferencistas**, presentación de **36 proyectos** y capacidades institucionales.

**Open
Innovation
Summit**

Participación en el evento que contó con **1.700** participantes, presentación de **3 tecnologías** en la galería de innovación, **18 reuniones** realizadas con **13 compañías**.

**Institutos reconocidos como
centros de investigación**

Instituto de Estudios Ambientales - **IDEA** (1 año)

Instituto de Biotecnología - **IBUN** (5 años)

Fuente: Dirección de Investigación y Extensión – Sede Bogotá

Datos destacados Extensión y Propiedad Intelectual

121

Proyectos desarrollados en la modalidad de servicios académicos por \$100.967 millones

20

Proyectos de extensión solidaria aprobados por \$933 millones

36

Alianzas externas para integración a los procesos de transferencia de conocimiento

225

Cursos de educación continua por \$23.289 millones

8.584

Asistentes a eventos y foros de difusión y divulgación

1.144

Capacitados en procedimientos estándar de operación en propiedad intelectual

14

Desarrollos protegidos

21

Investigaciones susceptibles de protección

6

Solicitudes de patente en trámite internacional

4

Patentes conferidas en propiedad industrial

1

Licenciamiento de patente con entidad internacional

Fuente: Dirección de Investigación y Extensión– Sede Bogotá

Fortalecimiento lengua extranjera

Programas	Unidad	2016	2017	2018	Trienio	Variación 2018 - 2017	2018 en el trienio
Intensive English y Explora UN Mundo	Estudiantes	2.131	3.316	3.158	8.605	-5%	37%
	Profesores	0	55	0	55	-100%	0%
	Cursos	36	132	137	305	4%	45%
Escuela Internacional	Estudiantes	528	457	294	1.279	-36%	23%
	Profesores	139	132	15	286	-89%	5%
	Cursos	12	9	6	27	-33%	22%
	Invitados internacionales	0	44	25	69	-43%	36%

Fuente: Dirección Académica- Sede Bogotá

Sistema de Prácticas y Pasantías - SPOPA

Unidad	2016	2017	2018	Trienio	Variación 2018 - 2017	2018 en el trienio
Empresas vinculadas	915	1.146	1.321	3.382	15%	39%
Estudiantes	3.500	6.928	9.928	20.356	43%	49%
Programas curriculares de pregrado	24	38	42	104	11%	40%
Convocatorias publicadas	422	447	698	1.567	56%	45%

Fuente: Dirección Académica- Sede Bogotá

Programas de acompañamiento académico

Programas	Unidad	2016	2017	2018	Trienio	2018 en el trienio
LEA	Estudiantes Beneficiados	4.624	8.132	8.088	20.844	39%
	Profesores vinculados	252	190	204	646	32%
	Facultades vinculadas	9	11	11	31	35%
	Asignaturas	0	0	204	204	100%
	Talleres	317	381	419	1.117	38%
	Seminarios permanentes	7	0	2	9	22%
COMFIE	Programas curriculares	20	24	25	69	36%
	Estudiantes participantes	2.436	2.533	2.980	7.949	37%
	Atenciones	548	585	594	1.727	34%
	Estudiantes Asesorados	156	165	105	426	25%
Proyéctate y Liderazgo	Estudiantes	2.850	3.600	3.700	10.150	36%
	Talleres	10	23	16	49	33%
Grupos de estudio autónomo GEA	Estudiantes	705	2.365	1.805	4.875	37%
	Tutorías	1.536	8.911	5.817	16.264	36%

Fuente: Dirección Académica– Sede Bogotá

Accreditación de programas

Nivel	2018	% de acreditación
Pregrado acreditados	39	78%
Con renovación de acreditación	39	
Con acreditación vencida	10	
No cumplen requisito por tiempo	1	
Posgrado Acreditados	41	19%
Especialidad	2	
Maestría	28	
Doctorado	11	

Vencida

Artes Plásticas

Contaduría Pública

Física

Fonoaudiología

Ingeniería Eléctrica

Ingeniería Mecatrónica

Medicina Veterinaria

Sociología

Terapia Ocupacional

Trabajo Social

No cumple requisitos

Ciencias de la Computación

Proyectos de inversión para el fortalecimiento de la calidad de programas curriculares

Plan 150 x 150 y Espacios Transversales

Unidad	2016	2017	2018	Trienio	2018 en el trienio
Proyectos aprobados	21	21	25	67	37%
Cantidad de Material Bibliográfico	98	865	2.168	3.131	69%
Adquisición de software (lic o usuarios)	52	731	466	1.249	37%
Número de equipos de cómputo o Tics	290	560	325	1.175	28%
Número de equipos de laboratorio	639	158	874	1.671	52%
Mobiliario	40	28	92	160	58%
Recurso invertido*	\$3.955	\$4.510	\$4.767	\$13.232	36%

* Cifras en millones de pesos

Fuente: Dirección Académica- Sede Bogotá

Datos destacados Plan 150 x 150 y espacios transversales

25 Proyectos aprobados

325 Equipos de cómputo adquiridos

\$4.767 Millones invertidos

874 Equipos de laboratorio adquiridos

2.168 Unidades de material bibliográfico adquirido

92 Unidades de mobiliario

466 Adquisiciones de software (licencias o usuarios)

Fuente: Dirección Académica– Sede Bogotá

1

Integración de las funciones misionales:
un camino a la excelencia



Bitácora de relacionamiento estratégico e internacionalización – Sede Bogotá

Diagnóstico, fortalezas, indicadores y hojas de ruta

- Gestión de la internacionalización
- Movilidad académica internacional
- Internacionalización del currículo
- Internacionalización de la investigación
- Cooperación internacional

Fuente: Oficina de Relaciones Interinstitucionales– Sede Bogotá

1

Integración de las funciones misionales:
un camino a la excelencia

Internacionalización

Entrante

Tipo de movilidad	2016	2017	2018	Trienio	Variación 2018 - 2017	2018 en el trienio
Nacional pregrado	134	191	176	501	-8%	35%
Nacional posgrado	26	23	22	71	-4%	31%
Total nacional	160	214	198	572	-7%	35%
Internacional pregrado	310	385	502	1.197	30%	42%
Internacional posgrado	65	99	131	295	32%	44%
Total internacional	375	484	633	1.492	31%	42%
Total estudiantes	535	698	831	2.064	19%	40%

País	% T
México	26%
Francia	18%
Alemania	21%
EEUU	15%
España	21%

Saliente

Tipo de movilidad	2016	2017	2018	Trienio	Variación 2018 - 2017	2018 en el trienio
Nacional pregrado	105	111	124	340	12%	36%
Nacional posgrado	59	62	29	150	-53%	19%
Total nacional	164	173	153	490	-12%	31%
Internacional pregrado	395	460	483	1338	5%	36%
Internacional posgrado	183	289	114	586	-61%	19%
Total internacional	578	749	597	1924	-20%	31%
Total estudiantes	742	922	750	2414	-19%	31%

País	% T
México	40%
Francia	23%
Alemania	22%
Brasil	8%
España	6%

Fuentes: 2016 y 2017 Dirección de Relaciones Exteriores, - ORI Sede Bogotá y Dirección de Investigación y Extensión - Sede Bogotá
2018 Dirección Nacional de Planeación y Estadística

Saliente Docentes

	2016	2017	2018	Trienio	Variación 2018 - 2017	2018 en el trienio
Nacional	2.457	3.024	2.528	8.009	-16%	32%
Internacional	1.113	1.366	1.357	3.836	-1%	35%

Facultad / Instituto	2016	2017	2018	Trienio
Dirección de Investigación y Extensión	138	176	263	577
Medicina	205	202	195	602
Ciencias	191	294	183	668
Dirección Académica	9	81	135	225
Ingeniería	135	117	130	382
Ciencias Humanas	125	150	126	401
Artes	74	73	82	229
Odontología	39	40	52	131
Ciencias Económicas	41	46	41	128
Enfermería	25	39	34	98

Facultad / Instituto	2016	2017	2018	Trienio
Derecho, Ciencias Políticas y Sociales	39	54	31	124
Ciencias Agrarias	30	31	30	91
Medicina Veterinaria y de Zootecnia	30	12	22	64
IEPRI	7	25	13	45
IEU	3	4	5	12
IGUN	5	4	5	14
IECO		2	4	6
ICTA	6	4	3	13
IBUN	5	4	2	11
IDEA	6	8	1	15
Total general	1.113	1.366	1.357	3.836

Fuente: Dirección de Personal, Dirección Académica y Dirección de Investigación y Extensión – Sede Bogotá



2

Infraestructura física y patrimonio: Apoyo indispensable para la academia

Infraestructura

Aulas

Hospital

Seguridad

Laboratorios

Comodatos

Tecnología

Patrimonio cultural

Espacios transversales

Archivo

Presupuesto de proyectos de inversión

Presupuesto	2016	2017	2018	Trienio	% ejecución 2018
Estudios y Diseños de espacio público y Edificaciones					
Recursos apropiados		\$2.184	\$2.483	\$4.667	84%
Recursos ejecutados		\$1.993	\$2.082	\$4.075	
Reparaciones locativas de espacio público y Edificaciones					
Recursos apropiados	\$20.718	\$11.548	\$12.172	\$44.438	60%
Recursos ejecutados	\$20.217	\$7.262	\$7.288	\$34.767	
Obras Nuevas					
Recursos apropiados	\$3.000	\$2.492	\$13.755	\$19.248	99%
Recursos ejecutados	\$581	\$485	\$13.657	\$14.724	
Total					
Recursos apropiados	\$23.718	\$16.225	\$28.410	\$68.353	81%
Recursos ejecutados	\$20.798	\$9.741	\$23.026	\$53.565	

*Cifras en millones de pesos

Fuente: Sistema de información financiera Quipú

PLAN ESPECIAL DE MANEJO Y PROTECCIÓN - PEMP (*Crear un campus inteligente y sostenible*)

- **Ejes estructurales**

- 1.Activación patrimonial y reintegración de los campus
- 2.Integración de los comodatos
- 3.Rescate, restauración y preservación del trazado del predio
- 4.Resignificación y conservación del espacio central
- 5.Política de espacio público y movilidad
- 6.Proyectos estratégicos internos y de articulación con la ciudad
- 7.Modelo urbano de articulación con los proyectos detonantes POT Bogotá

- **Planes derivados**

- 1.Recuperación Integral de Bienes de Interés Cultural BICs
- 2.Recuperación de la habitabilidad y mantenimiento preventivo de edificios
- 3.Plan Maestro de Oferta Alimentaria
- 4.Plan de Modernización y Gestión Eficiente de Laboratorios
- 5.Plan manejo ambiental

Estudios y diseños de espacio público y edificaciones

E studios realizados	2016	2017	2018	Trienio	Variación 2018 - 2017	2018 en el trienio
	129	350	533	1.012	52%	53%
E studios y Diseño de espacio público	129	350	533	1.012	52%	53%
E espacio público (m2)	2016	2017	2018	Trienio	Variación 2018 - 2017	2018 en el trienio
	15.475	2.200	11.157	28.832	407%	158%
Anillo vial interno Ed. Ciencias Humanas, Derecho y Enfermería, acceso a Ed. Ciencias Humanas y punto de café/Jardín de Freud	15.475					
Adecuación área Suroriental Torre de Enfermería y punto de café Ed. Aulas de Ingeniería		2.200				
Acceso calle 53 e ICONTEC y planta de peletizado y poscosecha en Marengo			2.820			
Recuperación y reforzamiento Ed. F. de Derecho y Ciencias Políticas y Sociales			6.826			
Ajuste diseños Bloque A - Ed. de Investigación/Hospital Universitario			1.511			
E dificaciones (m2)	2016	2017	2018	Trienio	Variación 2018 - 2017	2018 en el trienio
	18.100	7.795	0	25.895	-100%	
Cubierta Edificio de Posgrados de Ciencias Humanas Rogelio Salmons	9.000					
Nuevo Ed. Laboratorio de Diagnóstico Veterinario		5.200				
Ed. de posgrados de las F. de Ciencias Económicas, Derecho, Ciencias Políticas y Sociales (Terminación de la cartilla de detalles, modelado en REVIT y maqueta).	9.100					
Reforzamiento estructural Ed. Escuela de Bellas Artes.		2.595				

Fuente: Dirección de Ordenamiento y Desarrollo Físico – Sede Bogotá

Reparaciones locativas de Edificaciones y espacio público

E dificaciones (m2)	2016	2017	2018	Trienio	Variación 2018 - 2017	2018 en el trienio
	17.356	8.651	6.967	32.974	-19%	21%
Recuperación de cubiertas y fachadas	16.906	7.449	2.843	27.198		
Ed Instituto de Ciencias Naturales, Manuel Ancizar y Café Campus, Auditorios auxiliares Ed. Uriel Gutiérrez, oficinas de profesores y salones de danza y teatro IPARM			1.350	1.350		
Intervenciones Físicas: Baterías sanitarias/IPARM y Proyecto Capaz: obra y dotación/Claustro San Agustín, Of Dir. Nac. de Personal y Div. de Personal Bogotá/Ed. Uriel Gutiérrez	450	282	450	1.182		
Intervención Edificios afectados por la ola invernal			1.630	1.630		
Ed. Posgrados de Ciencias Humanas Rogelio Salmona		920	694	1.614	-25%	43%
Hospital Universitario		2.704		2.704		
Ed. Administrativo y de Bienestar Estudiantil y profesoral (Interventorías física: acabados extramurales y Datacenter)		2.704		2.704		
E espacio público (m2)	2016	2017	2018	Trienio	Variación 2018 - 2017	2018 en el trienio
	3.000	22.913	1.385	27.298	-94%	5%
Plaza Esfera (Adecuación e iluminación y 174 unidades de mobiliario)	2.300					
Reparcheo zonas anillo vial interno y externo: F. de Ciencias, cra. 45 y vías de acceso, parqueadero Torre antigua F. de Enfermería y anillo peatonal (F. Medicina -F. de Derecho Ciencias Políticas y Sociales) y parqueadero F. Odontología y Enfermería.	200	19.333	535			
Demolición de un ala Ed. Enfermería y sala anexa Auditorio Alfonso López Pumarejo	500	2.000				
Ed. Bellas Artes (Cerramiento)			242			
Porterías vehiculares: carrera 45, Calle 53, Capilla Norte y Sur., canchas de instalación de cubierta en estructura liviana y cancha múltiple en el Centro Agropecuario Marengo		1.580	608			

Obras Nuevas

Edificaciones (m2)	2016	2017	2018	Trienio	Variación 2018 - 2017	2018 en el trienio
<p>Edificio de Aulas de la Facultad de Ciencias: (5.507 m2)</p> <p>* Estudio de suelos; traslado del tanque de almacenamiento de agua potable del edificio 500 y desmonte casa ovejas, plataforma de cargue y cerramiento de la construcción.</p> <p>* Se adjudicó Contrato 024 de Obra, bajo la modalidad de administración delegada y la interventoría.</p> <p>* Se inició la obra de pilotaje, filtros de área de auditorios, excavaciones y la construcción de placas de contrapiso (03 de agosto de 2018).</p>	8%	3%	19%	30%	533%	63%
<p>Nuevo edificio Facultad de Artes (29.082 m2)</p> <p>Fue aprobada la viabilidad técnica al proyecto, por el Ministerio de Educación Nacional - MEN, a través de la Financiera de Desarrollo S.A. - FINDETER, con la financiación de \$70.000 millones, para el inicio de la obra en la Fase I.</p>	Aprobación del crédito					

Fuente: Dirección de Ordenamiento y Desarrollo Físico – Sede Bogotá

Gestión de licencias y permisos

Licencias y permisos ante los diferentes entes gubernamentales y curaduría	2016	2017	2018	Trienio	Variación 2018 - 2017	2018 en el trienio
	4	2	3	9	50%	33%
Licencias:						
• Construcción y/o modificación y de tala de árboles.						
• Prórroga de construcción del proyecto de Aulas de Ciencias.	3					
• Construcción para la ampliación y reforzamiento de la Concha Acústica del campus universitario.						
Licencia prórroga No. 2 construcción del Edificio de Aulas de Ciencias		1				
Licencia de construcción reforzamiento estructural y demolición parcial Ed. 301 antigua Facultad de arquitectura			1			
Licencia reforzamiento de estructuras, modificación, demolición parcial área sur-oriental del Ed. Torre Central			1			
Licencia construcción Espacio de Bienestar y Cultura y permiso del Ministerio de Cultura			1			
Permisos para el tratamiento silvicultura con la Secretaria Distrital de Ambiente de 153 individuos arbóreos en el 2016 y 117 en el 2017 ubicados en el campus universitario.	1	1				

Fuente: Dirección de Ordenamiento y Desarrollo Físico – Sede Bogotá

Gestión de laboratorios

Actividades	2016	2017	2018	Trienio	2018 en el trienio
Laboratorios intervenidos en mantenimiento, reparaciones locativas, mobiliario, materiales y suministro	43	13	74	130	57%
Número. de Equipos adquiridos	41	64	281	386	73%
Número de ensayos y calibraciones acreditados NTC/ISO IEC 17025:2005:	39		34	39	87%
Laboratorios certificados NTC/ISO 9001:2008		2		2	0%
Laboratorios certificados por el ICA.		3		3	0%
Laboratorios / clínicas habilitados - Secretaria Distrital de Salud.		25		25	0%
Laboratorios con acreditación vigente	6		5	6	0%
Directrices técnicas para compra de mobiliario	41	31	35	107	33%
Directrices técnicas para obra civil.	26	14	14	54	26%
Directrices técnicas para compra de equipo.	67	52	98	217	45%
Directrices técnicas para mantenimiento	29	48	102	179	57%

Fuente: Dirección de Laboratorios – Sede Bogotá

Proyecto de Inversión	2016	2017	2018	Trienio	Ejecución en 2018	Ejecución trienio
Recursos apropiados	\$2.099	\$1.158	\$7.510	\$10.766		
Recursos ejecutados	\$2.022	\$672	\$6.481	\$9.175	86%	85%
Recursos de inversión para apoyar los Laboratorios de Facultades/Interfacultades	\$1.594	\$636	\$3.982	\$6.212	61%	68%

*Cifras en millones de pesos

Fuente: Sistema de Gestión Financiera QUIPU

Datos Destacados

\$994

- Adquisición de infraestructura de procesamiento y almacenamiento para sistema de recuperación de desastres / 50 servidores.
- Adquisición subsistemas, control de acceso, eléctrico y ambiental para el fortalecimiento del Data Center Centros de Cómputo/OTIC

\$795

60 escritorios virtuales para los usuarios de las Unidades Administrativas de la sede.

96%

Se ejecutaron \$2.007 millones de pesos en 2018, en el proyecto de inversión .

\$2.417

Recursos de **funcionamiento** para el mantenimiento de los sistemas de redes, conmutador general, mesa de servicios, videoconferencia, soporte Pcs, cableado estructurado, telefonía y operación de los tres centros de cómputo.

Datos Destacados

83

Funciones y 252.950 asistentes a:

- Programas Orquestal Internacional (ensambles, recitales, grupos de cámara, repertorio Filarmónica y Sinfónica).
- Programas Música Contemporánea
- Funciones Programa Ciudad Abierta (Semana Universitaria, Festival Iberoamericano de Teatro)

14

Líneas de Exposiciones y 309.984 asistentes a:

- Programa Artes Visuales: producidas y comisionadas por la UN./Museo de Arte
- Proyecto Académico articulados con Facultades.
- Piezas de colección patrimonial/Museo de Arte y Claustro San Agustín.

99%

Se ejecutaron de \$1.549 millones de pesos de los recursos asignados en el 2018, al proyecto de inversión .



3

La Gestión al servicio de la Academia: Un hábito

Bienestar

Convivencia

Personal

Ambiental

Calidad

Gestión de Fondos

Red Secretarial

Apoyos socioeconómicos

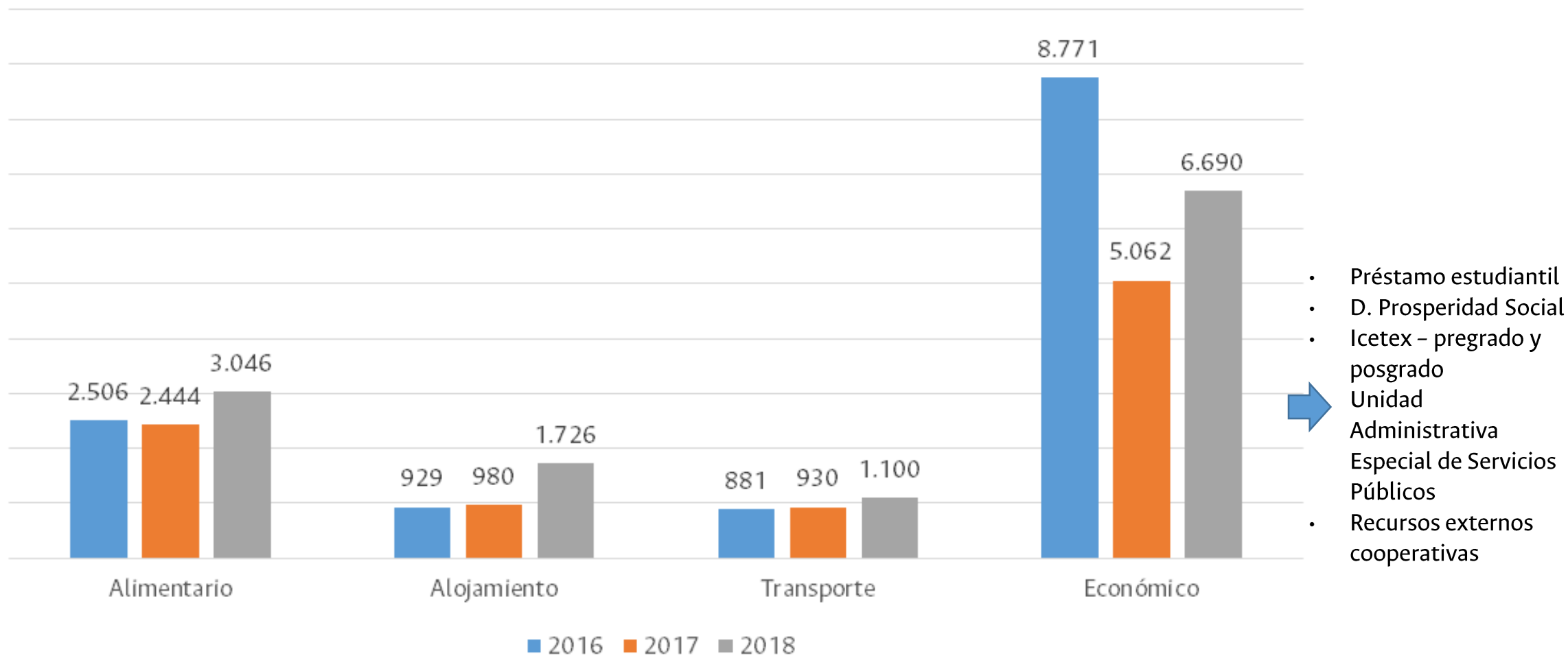

Fuente: Dirección de Bienestar - Sede Bogotá y Dirección Nacional de Planeación y Estadística.

Apoyos socioeconómicos

Actividad	2016	2017	2018	Trienio	Variación 2018-2017	2018 en el trienio
Número de estudiantes servicio de alojamiento	394	379	394	1.167	4%	34%
Número de estudiantes con servicio de Transporte	2.355	1976	1.394	5.725	-29%	24%
Número de estudiantes con Apoyo Alimentario Total	3.851	3392	3.605	10.848	6%	33%
Número de estudiantes con apoyo parcial para el consumo de almuerzos (el estudiante paga \$4.000 y la Universidad \$1.900)	13.074	19375	20.418	52.867	5%	39%
Estudiantes Sede Sumapaz con apoyo alimentario parcial	18	25		43	-100%	0%

Fuente: Dirección de Bienestar - Sede Bogotá.

Usos de los servicios de Bienestar Universitario

Programa	Usos	2016	2017	2018	Trienio	V% 2018-2017	2018 en el trienio
Acompañamiento integral	Acompañamiento a la vida universitaria, convivencia y cotidianidad, gestión de proyectos e inducción y preparación para el cambio.	62.370	24.665	30.246	117.281	23%	26%
Deportes	Acondicionamiento físico, actividades lúdico-deportivas, deporte competencia y proyectos estratégicos.	89.486	35.425	63.866	188.777	80%	34%
Cultura	Actividad lúdico-cultural, expresión de talentos, instrucción y promoción cultural e interculturalidad.	9.906	26.873	35.676	72.455	33%	49%
Salud Estudiantil	Disminución de factores de riesgo, prevención de la enfermedad, atención primaria y de emergencia, vacunación, atención y manejo de urgencias psicológicas.	88.053	61.802	61.635	211.490	0%	29%
Actividades culturales para docentes y administrativos	33 tipos de acciones para funcionarios con	5.158	8.905	7.059	21.122	-21%	33%

Datos destacados

ISO

Certificación de la Sede Bogotá
en la ISO 14000:01 2015

13.3%

Reducción en el consumo de
energía

10.3%

Reducción en el consumo de
agua

966

Personas capacitadas en el
marco del programa de cultura
ambiental

3.033

Personas sencilizadas en el
marco del programa de cultura
ambiental

**479 Tn
CO2**

Reducción en la huella de
carbono

50%

Residuos no peligrosos
aprovechados o reciclados

25

Gestores ambientales en la Sede
Bogotá

Fuente: Oficina de Gestión Ambiental - Sede Bogotá.

Gestión documental

Actividad	2016	2017	2018	Trienio	2018 en el trienio
Transferencias documentales a archivo central (mts)	560	721	824	2.104	39%
Documentos eliminados	357	520	493	1.370	36%
Tabla de retención Documental TRD actualizadas	41	36	3	80	4%
Funcionarios capacitados Presencial Gestión documental	725	251	150	1.126	13%
Funcionarios capacitados Virtual		8	44	52	85%
Funcionarios capacitados CHASQUI			1.355	1.355	100%

Fuente: División de Gestión Documental de Bogotá.

Somos Campus

Actividades

Campañas a la acción de cambios de comportamiento en las temáticas "Cultura Académica" y/o "Resolución de conflictos y buen trato" e impacto generado en la comunidad universitaria

Video institucional de sensibilización en temas de convivencia

Página web del proyecto actualizada en temas de convivencia

Estudio diagnóstico en temas de convivencia, cuidado y reconocimiento del Campus

Evento de sensibilización ejecutado en temas: cultura académica, convivencia, buen trato, el perdón y/o la reconciliación e impacto generado en la comunidad universitaria

Largometraje institucional / Sentido de pertenencia y orgullo institucional

Fuente: Banco de Proyectos de la Universidad Nacional de Colombia - BPUN



4

La Universidad Nacional de Colombia de
cara al pos-acuerdo: un reto social

La UN y el pos acuerdo

Actividad	2016	2017	2018	Trienio	2018 en el trienio
Proyectos de investigación y Proyecto Universidad al barrio y musicoterapia comunitaria	1	1	2	4	50%
Observatorios y Cátedras de Sede y Facultad	3	0	0	3	0%
Jornadas con comunidades	8	0	7	15	47%
Seminarios, Paneles, Conferencias, Tertulias, Encuentros, Foros y Conversatorios	3	17	3	23	13%
Profesores que apoyan el PEAMA	0	14	0	14	0%
Talleres de docentes en las Sedes de Tumaco, Caribe y San José del Guaviare	0	0	44	44	100%
Estudiantes PEAMA Sumapaz 2017-1 y 2018-1	0	29	27	56	48%
Cursos de extensión	2	3	25	30	83%
Laboratorio de Innovación para la Paz	0	1	2	3	67%
Convocatorias, Redes en construcción de Paz y Semilleros sobre temáticas del posconflicto	0	8	2	10	20%
Producción de artículos relacionados con el posacuerdo	0	0	14	14	100%
Participación en programas de radio y televisión	0	0	6	6	100%

Fuente: Facultades, Institutos y Centro – Sede Bogotá

Datos relevantes

- Estructuración del proyecto Biocampus.
- Creación del programa de posgrado Especialización en Justicia, Víctimas y Construcción de Paz.
- Ejecución del proyecto editorial dirigido a examinar la dimensión ambiental del acuerdo de PAZ con las FARC.
- Asesoría a la Agencia para la Reincorporación y la Normalización-ARN para la liquidación del proyecto relacionado con el censo socioeconómico del acuerdo final para la terminación del conflicto y la construcción de una paz estable y duradera con las FARC-EP.
- Firma del Convenio interadministrativo de cooperación con la Agencia para la reincorporación y la normalización ARN.



Informe de gestión 2018

Plan de Acción Sede Bogotá 2016 - 2018
UN campus de excelencia al servicio de la paz

Oficina de Planeación y Estadística Sede Bogotá